

Étude de Mesure des Coûts en SSIAD / SPASAD

Gestion des comptes utilisateurs

Dans le cadre de l'Etude de mesure des coûts en SSIAD / SPASAD, il est indispensable que les personnes réalisant les dépôts des données d'activité dans le logiciel RAMSECE SSIAD possèdent un identifiant et un mot de passe afin de pouvoir accéder aux applications PLAGÉ et à la plateforme e-MC SSIAD.

Il existe deux types de comptes sur PLAGÉ :

Compte APE : permet de créer, modifier, supprimer des comptes et de changer le profil de ses administrés (pour leur attribuer des rôles sur des plates-formes)

Compte utilisateur : permet d'accéder aux applications autorisées par l'APE et de changer ses informations (nom, prénom, adresse e-mail, téléphone, mot de passe...)

Cette procédure s'adresse aux administrateurs principaux des établissements (APE)

Accès à la plateforme et aux applications

1. Lien d'accès à la plateforme
<https://pasrel.atih.sante.fr/cas/login?service=https://pasrel.atih.sante.fr/portail/appli/index.jsp>
2. Entrez votre identifiant et votre mot de passe :

atih
AGENCE TECHNIQUE
DE L'INFORMATION
SUR L'HOSPITALISATION

Accès aux applications de l'Agence technique de l'information sur l'hospitalisation

Pasrel

Portail d'accès aux applications en ligne.

Ce portail donne accès aux différentes applications en ligne, gérées par l'ATIH, via un système d'identification/authentification unique. Chaque application a ses propres exigences en termes de profil et d'habilitations. Après identification, Pasrel propose la liste des applications accessibles selon le profil de l'utilisateur.

Pour plus d'information veuillez [cliquer ici](#).

Vous avez un compte Pasrel (Plage)

Identifiant :

Mot de passe:

SE CONNECTER **EFFACER**

[Vous avez oublié votre mot de passe](#)

[Vous ne connaissez pas votre identifiant](#)

3. Sélectionnez l'application **PLAGE** :

Bienvenue sur le Portail d'accès aux applications de l'ATIH

ANCRE ANCRE	AGORA Forum de discussion
EPMSI Programme de médicalisation des systèmes d'information	E-RTC e-rtc
PLAGE PLATE-forme de GEstion des utilisateurs et des établissements.	QUALHAS QUALité Haute Autorité de Santé
SCANSANTE Plateforme de restitution en ligne des données des établissements de santé	BILANLIN Bilan d'activités de lutte contre les infections nosocomiales.
TDBESMS TDBESMS	e-SATIS iSatisfaction
RECOMPOSITION Système d'information de l'observatoire des recompositions (MSP, CHT et GCS)	OSIS Observatoire des Systèmes d'Information de Santé
BILANSOCIAL BILANSOCIAL	DIPISI Dossier d'Instruction des projets d'investissement en système d'information

4. Dans le menu de gauche, cliquez sur **Gestion des utilisateur**”, puis sur le sous-menu **Utilisateurs de votre établissement** :

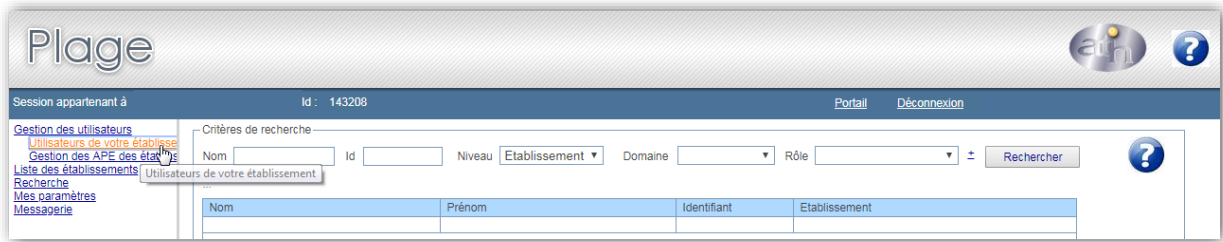

5. L'écran ci-dessous s'affiche :

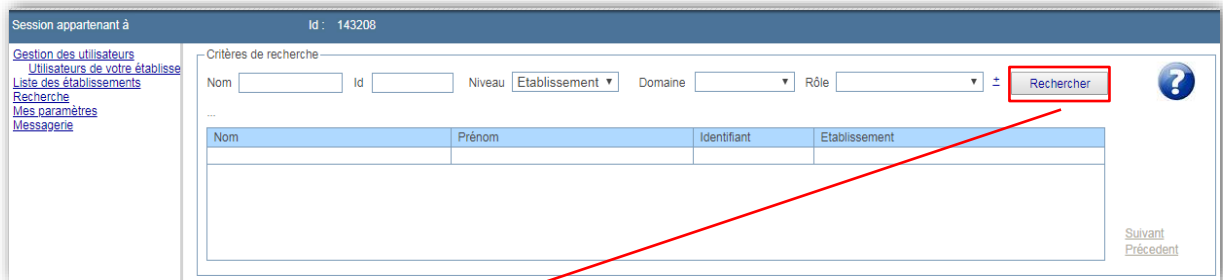

Cliquez sur le bouton **Rechercher**, afin de :

- Gérer le compte APE et les comptes utilisateurs ;
- Créer les comptes utilisateurs.

Gérer le compte APE et les comptes utilisateurs

Repérez le compte à paramétrer, cliquez sur ce compte, il apparaît alors en surligné en bleu.

Nom	Prénom	Identifiant	Etablissement
P	Jean Yves	143208	SERV.SOINS INFIRMIERS

Vous retrouvez également le détail des informations le concernant dans la partie gauche de l'écran qui s'affiche en dessous :

Dans la partie droite de l'écran ci-dessous :

Etape 1 : Dans la colonne **Domaine**, utilisez la barre de défilement verticale, puis cochez le domaine **MC-SSIAD**.

Etape 2 : Cochez la case qui apparaît : **Attribution à l'utilisateur**

Etape 3 : Dans la colonne **Rôle**, cochez le rôle de **Gestionnaire des fichiers**

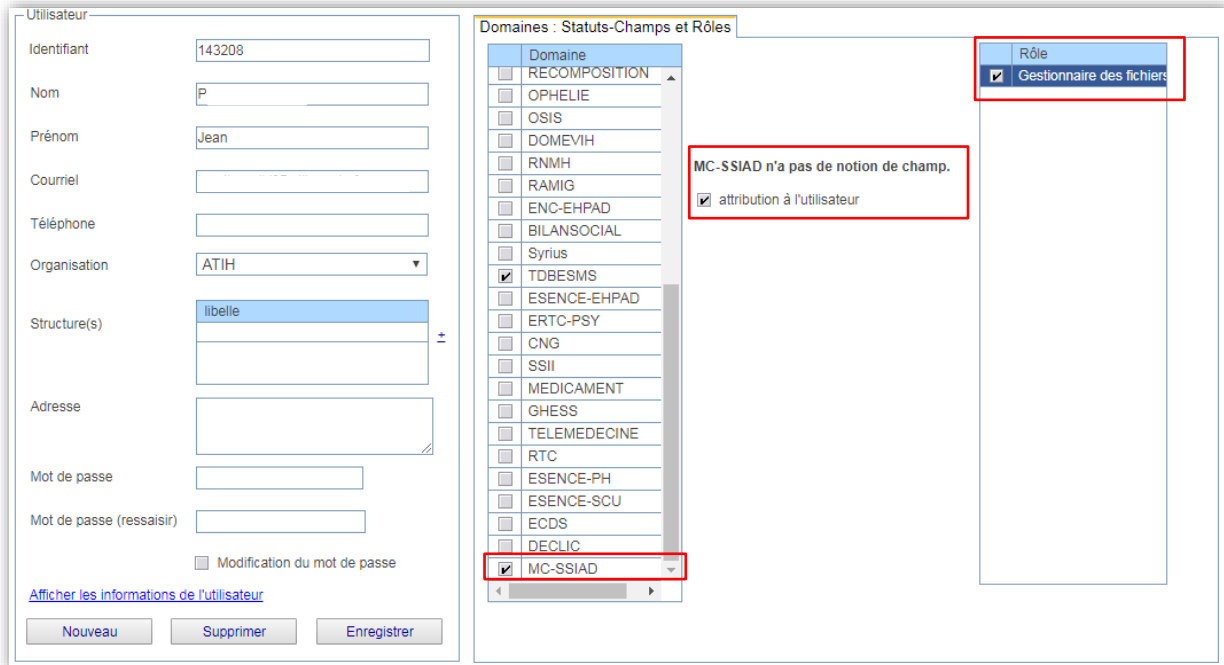

The screenshot shows a user management interface. On the left is the 'Utilisateur' form with fields for Identifiant (143208), Nom (P), Prénom (Jean), Courriel, Téléphone, Organisation (ATIH), Structure(s) (libelle), Adresse, Mot de passe, and Mot de passe (ressaisir). Below the form are buttons for 'Nouveau', 'Supprimer', and 'Enregistrer'. On the right is the 'Domaines : Statuts-Champs et Rôles' section. A list of domains is shown, with 'MC-SSIAD' selected and checked. A red box highlights the 'Rôle' column, where 'Gestionnaire des fichiers' is selected. A message box states 'MC-SSIAD n'a pas de notion de champ.' with a checked box for 'attribution à l'utilisateur'.

Dans la partie gauche de l'écran ci-dessus :

Etape 4 : Lorsque l'attribution du rôle de **Gestionnaire des fichiers** du domaine **MC-SSIAD** est faite, cliquez sur le bouton **Enregistrer**

Etape 5 : Un message de notification vous informe que la modification sera effective lors de votre prochaine connexion à la plateforme **PLAGE**.

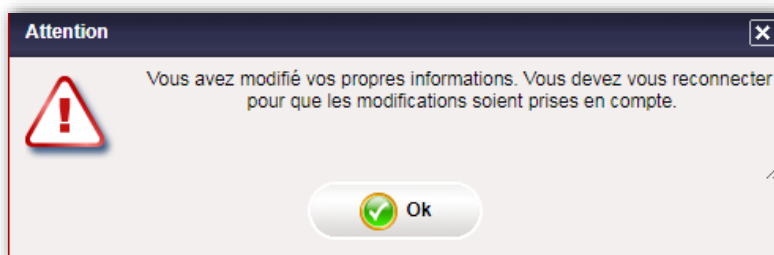

Créer des comptes utilisateurs

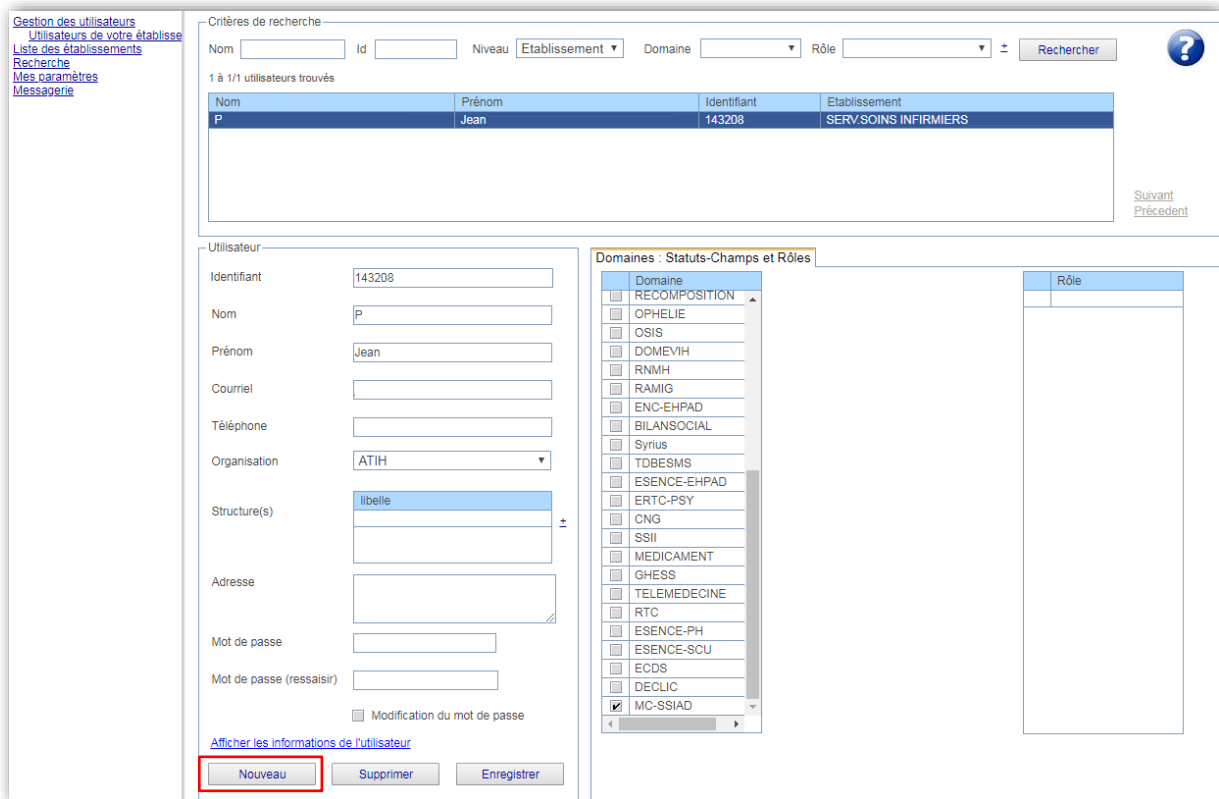

Gestion des utilisateurs
[Utilisateurs de votre établissement](#)
[Liste des établissements](#)
[Recherche](#)
[Mes paramètres](#)
[Messagerie](#)

Critères de recherche
 Nom Id Niveau Etablissement Domaine Rôle 

1 à 1/1 utilisateurs trouvés

Nom	Prénom	Identifiant	Etablissement
P	Jean	143208	SERV.SOINS INFIRMIERS

[Suivant](#)
[Précédent](#)

Utilisateur
 Identifiant
 Nom
 Prénom
 Courriel
 Téléphone
 Organisation
 Structure(s)
 Adresse
 Mot de passe
 Mot de passe (ressaisir)
 Modification du mot de passe
[Afficher les informations de l'utilisateur](#)

Domaines : Statuts-Champs et Rôles

Domaine	Rôle
<input type="checkbox"/> RECOMPOSITION	
<input type="checkbox"/> OPHELIE	
<input type="checkbox"/> OSIS	
<input type="checkbox"/> DOMEVIH	
<input type="checkbox"/> RNMH	
<input type="checkbox"/> RAMIG	
<input type="checkbox"/> ENC-EHPAD	
<input type="checkbox"/> BILANSOCIAL	
<input type="checkbox"/> Syrius	
<input type="checkbox"/> TDBESMS	
<input type="checkbox"/> ESENCE-EHPAD	
<input type="checkbox"/> ERTC-PSY	
<input type="checkbox"/> CNG	
<input type="checkbox"/> SSII	
<input type="checkbox"/> MEDICAMENT	
<input type="checkbox"/> GHESS	
<input type="checkbox"/> TELEMEDECINE	
<input type="checkbox"/> RTC	
<input type="checkbox"/> ESENCE-PH	
<input type="checkbox"/> ESENCE-SCU	
<input type="checkbox"/> ECDS	
<input type="checkbox"/> DECLIC	
<input checked="" type="checkbox"/> MC-SSIAD	

Pour créer un compte à un collaborateur :

- cliquez sur le bouton **Nouveau**
- complétez les informations demandées
- vérifiez les informations saisies
- cliquez sur le bouton **Enregistrer**

Les écrans suivants s'enchaînent :

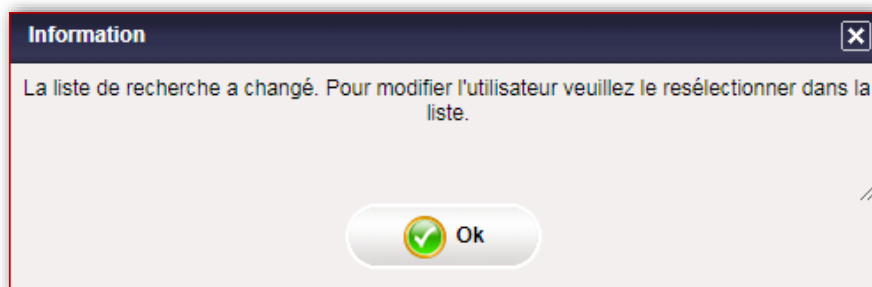

Cliquez sur le bouton **Ok**

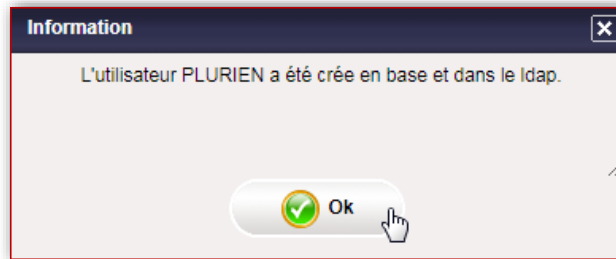

Cliquez à nouveau sur le bouton **Ok**

Votre collaborateur recevra en parallèle, dans sa boîte mail une notification, de forme noreply (courriers indésirables à vérifier), l'informant de la création de son compte, et l'invitant à cliquer sur un lien pour activer la création de son compte.

Cliquez sur le bouton **Rechercher**

Repérez le compte de votre collaborateur à paramétrer, puis cliquez dessus : il apparaît en surligné bleu. Vous retrouvez également le détail des informations le concernant dans la partie gauche de l'écran qui s'affiche en dessous.

Critères de recherche

Nom Id Niveau **Etablissement** Domaine Rôle

1 à 2/2 utilisateurs trouvés

Nom	Prénom	Identifiant	Etablissement
P	Jean	143208	SERV.SOINS INFIRMIERS
PLURIEN	Jonathan	143342	SERV.SOINS INFIRMIERS

[Suivant](#)
[Précédent](#)

Utilisateur

Identifiant:

Nom:

Prénom:

Courriel:

Téléphone:

Organisation:

Structure(s):

Adresse:

Mot de passe:

Mot de passe (ressaisir):

Modification du mot de passe

[Afficher les informations de l'utilisateur](#)

Domaines : Statuts-Champs et Rôles

Domaine	Rôle
<input type="checkbox"/> RECOMPOSITION	
<input type="checkbox"/> OPHELIE	
<input type="checkbox"/> OSIS	
<input type="checkbox"/> DOMEVIH	
<input type="checkbox"/> RNMH	
<input type="checkbox"/> RAMIG	
<input type="checkbox"/> ENC-EHPAD	
<input type="checkbox"/> BILANSOCIAL	
<input type="checkbox"/> Syrius	
<input type="checkbox"/> TDBESMS	
<input type="checkbox"/> ESENCE-EHPAD	
<input type="checkbox"/> ERTC-PSY	
<input type="checkbox"/> CNG	
<input type="checkbox"/> SSII	
<input type="checkbox"/> MEDICAMENT	
<input type="checkbox"/> GHES	
<input type="checkbox"/> TELEMEDECINE	
<input type="checkbox"/> RTC	
<input type="checkbox"/> ESENCE-PH	
<input type="checkbox"/> ESENCE-SCU	
<input type="checkbox"/> ECDS	
<input type="checkbox"/> DECLIC	
<input checked="" type="checkbox"/> MC-SSIAD	

MC-SSIAD n'a pas de notion de champ.

attribution à l'utilisateur

Rôle
<input checked="" type="checkbox"/> Gestionnaire des fichiers

Glossaire

APE : acronyme d'Administrateur Principal d'Établissement

PLAGE : acronyme de **PL**Ateforme de **GE**stion pour l'accès au service en ligne.

Compte PLAGE : tout utilisateur référencé sur la plate-forme de gestion PLAGE. Chaque utilisateur est identifié par un numéro d'identifiant (**ID**) qui lui permet de se connecter aux applications gérées par l'ATIH.

Domaine : ce terme peut correspondre à la fois à certaines applications (PMSI, TDBESMS, MC-SSIAD) ou bien à des fonctions (Administration, Contrôle).

Rôle : Gestionnaire des fichiers, Lecteur

- ⇒ Gestionnaire des fichiers : permet de saisir et valider des données
- ⇒ Lecteur : permet de visualiser les résultats

Niveau : Il s'agit des domaines hiérarchiques « Établissement – Régional – National »

Contacts

En cas de difficultés techniques dans le cadre de la gestion des comptes **PLAGE** pour l'Étude de Mesure des Coûts en SSIAD / SPASAD, vous pouvez contacter l'ATIH à l'adresse suivante :

enquete.ssiad@atih.sante.fr